CAST

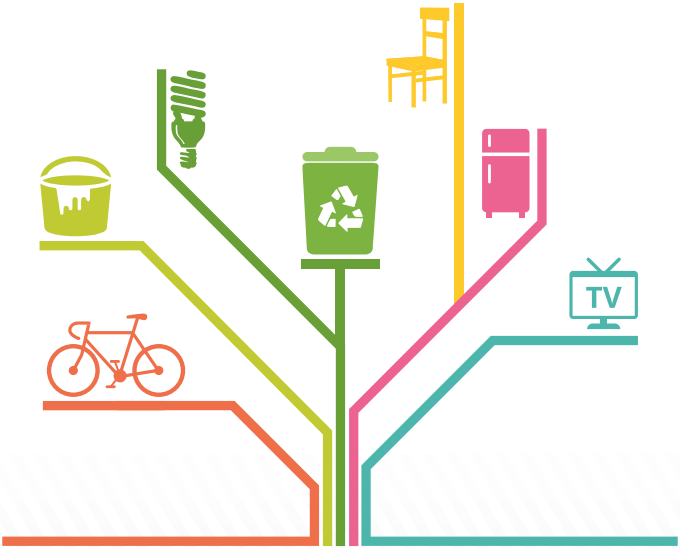

CADA COSA EN SU SITIO

GUÍA DE GESTIÓN DE RESIDUOS DOMÉSTICOS

Consell d'Eivissa

residus.conselldeivissa.es

PAPEL RECICLADO 100%

ADOPTA HÁBITOS SOSTENIBLES Y...

1. REDUCE tus residuos: evita al máximo la generación de residuos, la prevención es la mejor opción!

2. REUTILIZA los productos: lo que tú ya no utilizas seguramente otra persona lo necesite, tienes muchas opciones... desde mercados de segunda mano hasta entidades sociales que se dedican a ello!

3. RECICLA: si no queda otra opción, deposita tu residuo en el contenedor adecuado, de esta manera se podrán aprovechar los materiales para crear nuevos productos!

Si lo hacemos bien, más del 80 % de los residuos que generamos en Ibiza se podrían aprovechar...
¿te animas?

ENVASES

SÍ

- Envases de plástico y metálicos
- Porexpan y bolsas de plástico
- Latas y briks

NO

- Juguetes y utensilios de plástico (vajillas, cubos...)
- Pañales
- CD, cintas VHS

PAPEL Y CARTÓN

SÍ

- Bolsas de papel
- Libros, revistas y periódicos
- Envases y cajas de cartón (plegadas)

NO

- Papel de aluminio
- Briks, pañales, servilletas y pañuelos de papel sucio
- Cartón y papel sucio de grasa o aceite

VIDRIO

SÍ

- Botellas de vidrio (vino, cava, licores...)
- Frascos de perfume y colonias
- Botes de mermeladas, conservas...

NO

- Bombillas
- Tubos fluorescentes
- Porcelana y cerámica
- Botijos, vidrios de espejos o ventanas, vasos, copas de cristal, tapones y corchos...

ORGÁNICO

SÍ

- Restos de comida: fruta, verdura, carne, pescado...
- Posos de café y restos de infusiones
- Restos de jardinería: hojas secas, ramos, plantas pequeñas...
- Papel de cocina y servilletas

NO

- Pañales
- Compresas y tampones
- Toallitas húmedas
- Polvo de barrer
- Bolsas de aspiradora
- Excrementos
- Colillas y cenizas

RECHAZO / RESTOS

- Pañales, compresas o tampones, toallitas húmedas, bastoncillos, maquinillas de afeitar, cepillos, preservativos, cenizas, cerámica...

SÍ

NO

Todo aquello que pueda reciclarse o tenga consideración de peligroso deberá ir al punto limpio (pilas, electrodomésticos, CD, utensilios de plástico, muebles...)

EN LA CALLE TAMBIÉN ENCONTRARÁS...

Contenedores de ropa, calzado y juguetes

Contenedores de aceite de cocina

Contenedores de copa y calzado

MEDICAMENTOS

Los medicamentos no acabados y/o caducados así como sus envases han de depositarse en el **Punto SIGRE** de las farmacias (preferiblemente en su caja original y con el prospecto)

PARA LOS OTROS RESIDUOS...

Utilitza la **RED DE PUNTOS LIMPIOS**

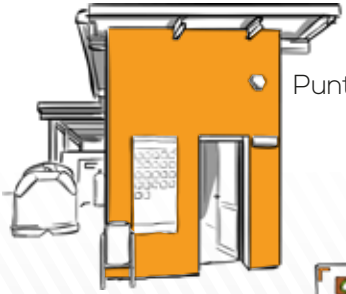

Punto limpio fijo

Punto limpio móvil

XARXA INSULAR DE DEIXALLERIES D'EIVISSA

www.deixallerieseivissa.com

RESIDUOS ADMITIDOS EN LOS PUNTOS LIMPIOS

Puedes depositar tus residuos de manera gratuita con algunas limitaciones de cantidad

Escombros

Restos de poda

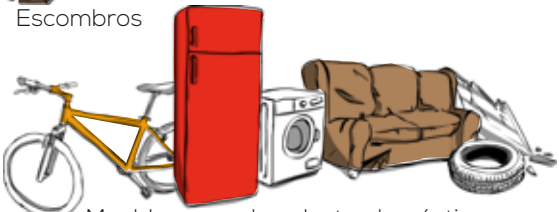

Muebles, grandes electrodomésticos, neumáticos, chatarra, vidrio de ventanas...

Residuos peligrosos

Pequeños electrodomésticos y aparatos electrónicos

RESIDUS NO ADMITIDOS

- Rechazo, estiércol
- Vehículos, sanitarios, residuos mezclados y no identificados (consulta con gestores autorizados)
- En los Puntos Limpios móviles no se admiten residuos de grandes dimensiones

HORARIOS Y DIRECCIONES

PUNTO LIMPIO CAN GUERXO

Lunes a sábado de 9 h a 13.30 h i de 15 a 20 h. Domingo de 9 h a 13.30 h

PUNTO LIMPIO COR DE JESÚS, CALA DE BOU I CAN SANÇÓ

Lunes a sábado de 9 h a 13.30 h i de 15 a 19.30 h. Domingo de 9 h a 13.30 h

PUNTO LIMPIO SES PAÏSSES I CA NA PALAVA

Lunes a sábado de 9 h a 13.30 h i de 15 a 20 h.

PUNTOS LIMPIOS MÓVILES

LOCALIDAD	UBICACIÓN	HORARIO
EIVISSA	pl. d'Antoni Albert i Nieto	Martes de 15.00 a 19.30 h
	c. de Xarraca (CEIP Can Cantó)	Miércoles de 15.00 a 19.30 h
	c. de Balears (parc de la Pau)	Jueves de 15.00 a 19.30 h
	aparcament de Cas Domingues	Sábado de 9.00 a 14.00 h
SANTA GERTRUDIS	c. Vénda de Can Llàtzer	Lunes de 15.00 a 19.30 h
PLATJA D'EN BOSSA	c. Blas de Infante	Lunes de 15.00 a 19.30 h
SANT MIQUEL	CEIP Balansat	Martes de 15.00 a 19.30 h
SANT LLORENÇ	IES Balàfia	Miércoles de 15.00 a 19.30 h
JESÚS	pl. de l'església de Jesús	Jueves de 15.00 a 19.30 h
SANT ANTONI	aparcament av. d'Isidor Macabich (CEIP Cervantes)	Viernes de 15.00 a 19.30 h
SANT JOAN	aparcament de Sant Joan	Viernes de 15.00 a 19.30 h
SANT JOSEP	aparcament de Cas Vildu	Sábado de 9.00 a 14.00 h

MÁS INFORMACIÓN

Info residuos ibiza 900 26 48 78

@residuseivissa

@residus_eivissa